

FSZ1 基本情報

■ 受付場所と連絡先

	受付場所	稼働時間	担当部署	連絡先
通常納品	1期棟 A10-A14 ドック 2期棟 C7-C9 ドック	7:00 - 18:00 20:00 - 6:00 (上記以外の時間帯は不通となります。)	インバウンド 入荷受付	080-9426-4331 ※納品車両到着時、到着遅延時はこちらに架電下さい。 ※電話が混み合う場合がございます。繋がらない場合、5分程度お時間を置いてください。 ※稼働時間内で不通が続く場合 070-3350-8366
資材納品	1期棟 B1ドック	9:00 - 17:00	アウトバウンド レシーバー	080-3173-6067 ※繋がらない場合 070-1202-7109
出荷積込み	1期棟 A3-A9 ドック 1期棟 B2-B14 ドック	8:00 - 6:00	ワールドスタッフイング 配車担当 (3PL) アウトバウンド (Amazon)	080-9416-0668 (AMZL) 080-7276-1588 (Yamato) 080-7689-0747 (Transfer Out) ※上記繋がらない場合 080-9156-6287 070-1201-9880
集荷	- (ヤマト運輸様常駐)	0:00 - 24:00 (※ 集荷は 16:00-16:30)	GA	0465-66-1903 ※ 平日の日中のみ繋がります
返品積込	1期棟B13 or B14	8:30 -11:00 13:00-16:00	バンダー リターン	080-9156-4378 080-3173-1381
廃棄物積込	1期棟A15ドック 2期棟C9ドック	9:00 - 18:00 21:00 - 6:00	工口	080-9156-2289
その他 緊急連絡先	-	0:00 - 24:00	警備隊	080-4947-4730

■ 避難経路

地震(震度5以上)・火災発生時

- 非常ベルが鳴ったら、すぐに作業を中断。
- 構内を走行中の場合は、すぐに安全な路肩に停車。
- 館内放送に従い、
- 地震の場合は上層階へ／火災の場合はエントランス前へ最寄りの階段や非常口から避難。

避難場所に到着したら、整列して点呼を受ける。
点呼完了後は指示があるまで座って待機



FSZ1 基本情報

■ 受付可能な車両（レバラーの数には限りがありますので原則エアサス車でご来構下さい。）

Outbound

トラック形状	受け入れ可否	一部Dockのみ対応可
2t トラック	一部Dockのみ可	6B,8B
4t トラック	○	
10t トラック	○	
エアサス車ではないトラック	○	
ウィング車(後方開き不可)	×	
ウィング車(後方開き可)	○	
バン	×	
軽バン	一部Dockのみ可	7A,8A
軽トラック	×	
荷台露出しているトラック	×	
コンテナ車（海コン・鉄道コン）	×	
トレーラー	×	
乗用車	×	
冬用チェーン装着車両	○	
スタッドレス/ミックスタイヤ装着車両	○	
※その他注意事項	特になし	
受付可能な荷台天井の高さ	280cm まで	
受付可能な荷台の高さ	標準Dock:98cm 対応可能高さ:88cm ~ 108cm Dockレバラー設置:あり 設置箇所:14A,13A,12A,11A,10A,9A,8A,6A,5A,4A,3A,2A レバラー設置Dock:98cm 対応可能高さ:88cm ~ 108cm	
ラッシングバーの置き方	ラックヘセット	

Inbound

トラック形状	受け入れ可否	一部Dockのみ対応可
2t トラック	×	
4t トラック	○	
10t トラック	○	
エアサス車ではないトラック	一部Dockのみ可	A101,A111,A121,A131,A141,D271,D281,D291
ウィング車(後方開き不可)	一部Dockのみ可	A101,A111,D281,D291
ウィング車(後方開き可)	○	
バン	×	
軽バン	×	
軽トラック	×	
荷台露出しているトラック	×	
コンテナ車（海コン・鉄道コン）	×	
トレーラー	一部Dockのみ可	A141
乗用車	×	
冬用チェーン装着車両	○	
スタッドレス/ミックスタイヤ装着車両	○	
※その他注意事項	レバラーの数には限りがありますので原則エアサス車でご来構下さい レバラーを使用しない場合はコンパネの使用が必須となります コンパネなどの高低差を無くす器具を持参してください	
受付可能な荷台天井の高さ	280cm まで	
受付可能な荷台の高さ	標準Dock:98cm 対応可能高さ:88cm ~ 108cm Dockレバラー設置:あり ※コンパネなどの高低差を無くす器具を持参してください 設置箇所:A101,A111,A121,A131,A141,C271,C281,C291 レバラー設置Dock:98cm 対応可能高さ:73cm ~ 123cm	
ラッシングバーの置き方	専用ラックに収納、構内での床置きは事故防止のため厳禁です。	

入出時の注意点



右折入構・左折退構を徹底してください

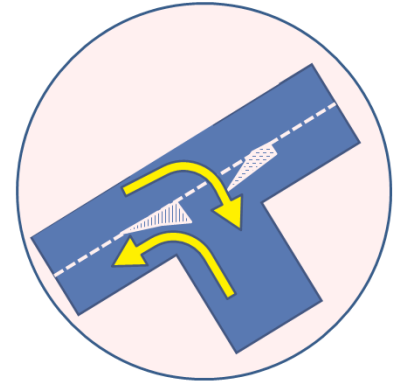

■ 入構出構に関する注意点

- ・周辺路上での長時間停車並びに不法投棄はおやめください。敷地内共用待機場/Amazon待機場をご利用ください。
- ・小田原FC 北ゲートからの入構は禁止です。
- ・扇町商店街(赤点線内)の通行も禁止です。
- ・今井ガード下方面より小田原センターに進入して、建物への右折入構にご協力をお願いいたします。
- ・お帰りの際、井細田中央方面への右折出構も禁止です。
- ・今井ガード下方面へ左折して出構をお願いいたします。

構内について

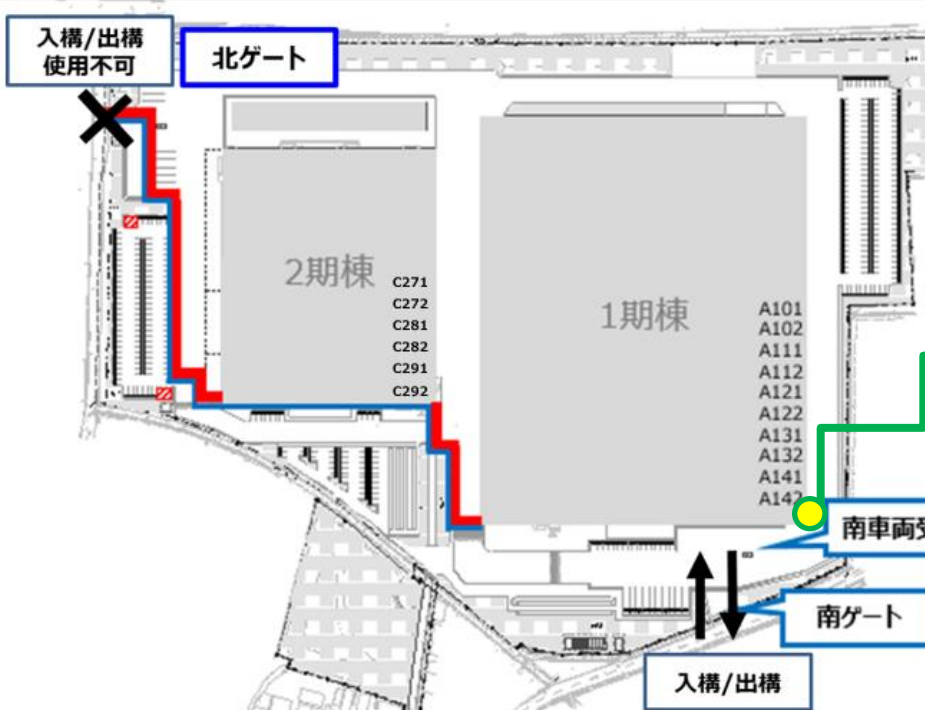

**お手洗いはこちらです。
安全ベストを着用してください。**

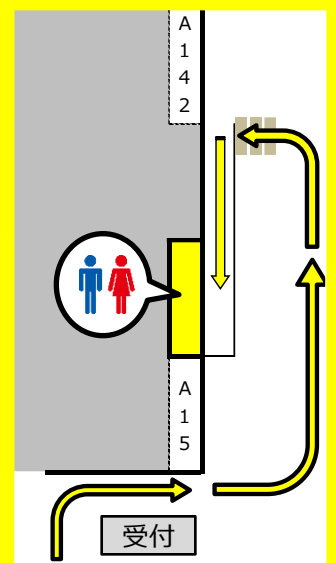
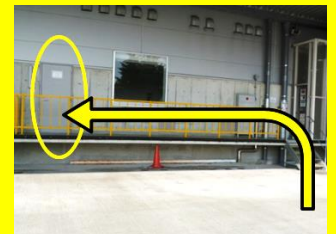

その他

■ 受付・入構について

- ・ お待ち頂く場所がありませんので、予約時間の30分以上前のご入構は出来ません。
- ・ ご入構いただいた後は、作業終了まで構外へ出られません（徒歩でも不可です）。
- ・ 構内待機中、積み荷の移し替えや荷下ろし準備は禁止です。
- ・ 移動の際は必ずバックドアを閉めてください。
- ・ 車両から降りるときは必ずサイドブレーキをかけ、輪留めの実施をいただけますようお願いいたします。
- ・ 衝突防止のため、すべてのドックに黄色いバリアードやポールが設置されています。後進時には十分お気を付けください。誘導はできませんので、安全確認・後方確認を必ずお願い致します。

(※ 破損の際は修理費用を請求させていただきます。また、トラック破損の費用は負担出来かねます。)



- ・ 荷台ドアのロックは開錠せずに接車してください。
- ・ 写真のように、階段側の前輪を挟むように輪留めをしてください。

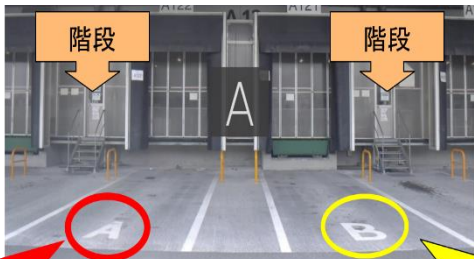

**①：運転席側の前輪に
輪留めを設置**

**②：助手席側の前輪に
輪留めを設置**

- ・ トラックの扉・荷台の扉・ドックの扉などを強風時に開閉する際は、十分にお気を付けください。



- ・ 作業後はレバー・コンパネが元に戻っていることを確認してから発車してください。

(※ レバーの操作は弊社担当者が行いますので、絶対に操作しないでください。)

その他

■ FCでのロールボックス搬送ルール

【ドライバー様の作業範囲について】

・拠点作業者の指示に従い、ドック前に置かれたRBまたは拠点作業者から渡されたRBを荷積みしてください。
紫のセキュリティラインを超えてRBを取りに行く、または搬送することは厳禁です。

※体調不良等で紫のセキュリティラインを超えて移動する必要がある場合は、必ず拠点作業者へお声がけください。

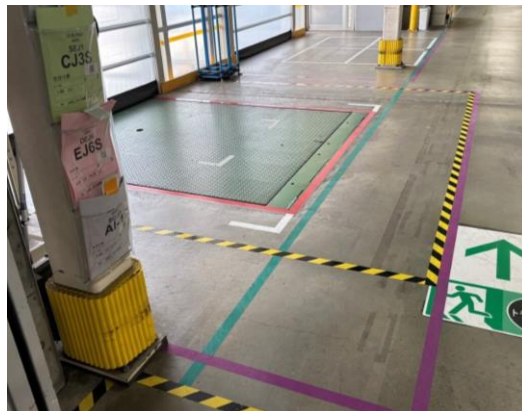

【傾斜部での作業について】

・ヤマトロールボックスについて、傾斜・段差の場所では、ロールボックス転倒を防止するため、進行方向に対して背面を横向きにして運搬をお願いします。



【JPロールボックスの作業について】

・JPロールボックスは畳んだ状態では運ばず、必ず底板まで組立てた状態で搬送をお願いします。

